

SOPHO IPC 500 Softphone

Een echte zakentelefoon op uw pc

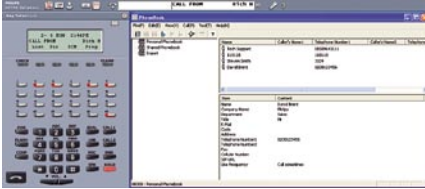

Belangrijkste eigenschappen

- Biedt de mobiliteit en flexibiliteit om oproepen te ontvangen of zelf te bellen met eender welke internetverbinding
- Geavanceerd telefoonboek
 - Snelle toegang tot contacten
 - Persoonlijke en gedeelde telefoonboeken
 - Eenvoudige migratie van telefoonboeken
 - Volledig gedetailleerde informatie
 - Importeren of exporteren van lijsten met contactpersonen in of uit het telefoonboek
- Indicatie van berichten in wacht
- Videoconferenties



Altijd bereikbaar tijdens uw afwezigheid

De SOPHO Softphone is een softwarematige telefoontoepassing die op uw pc werkt, waardoor u de voordelen van een geconvergeerd spraak- en datanetwerk optimaal kunt benutten, of u nu op kantoor bent of onderweg. Het is een 100% flexibele oplossing die telefonie aanbiedt via uw gewone toestelnummer op eender welke locatie met internetverbinding, inclusief WiFi-hotspots.

De SOPHO Softphone vergemakkelijkt de communicatie voor mobiele medewerkers. De functies omvatten naast de mogelijkheid om oproepen te ontvangen en zelf te bellen ook de volledige reeks systeemfuncties op uw pc via een intuïtieve gebruikers-interface. De Softphone biedt eenvoudige toegang tot gebruikelijke telefoniefuncties zoals het opzetten van conferentiegesprekken, het doorschakelen van oproepen naar collega's, bellers in wacht plaatsen en bellers toevoegen aan/verwijderen uit conferentiegesprekken. Zoals eender welke volledig functionele systeemtelefoon helpt de SOPHO Softphone u om verscheidene oproepen te beheren en biedt hij toegang tot het telefoonboek en andere persoonlijke belfuncties.

Met de SOPHO Softphone hebt u maar één telefoonnummer nodig om altijd en overal bereikbaar te zijn!

NEC PHILIPS

NEC PHILIPS UNIFIED SOLUTIONS

Videoconferenties

Elke laptop of pc-gebruiker kan met de SOPHO Softphone en een webcam de voordelen van visuele communicatie benutten.

Geavanceerd telefoonboek

Het telefoonboek kan uw persoonlijk adresboek op uw eigen pc zijn of kan worden gebruikt als gedeeld adresboek op een online server. Daardoor kunt u klantgegevens delen met collega's en met één muisklik toegang krijgen tot het adresboek van uw bedrijf.

De SOPHO Softphone telefoongids slaat niet alleen telefoonnummers op, maar ook persoonlijke of gedeelde informatie, zoals bedrijfsnaam, adres, tweede telefoonnummer, fax en e-mailadres.

Daarnaast kunnen adresboeken uit andere toepassingen gemakkelijk worden gemigreerd en kunnen gegevens worden geïmporteerd uit en geëxporteerd in andere toepassingen met behulp van een standaard dataformaat.

Gebruiksmodi

De SOPHO Softphone heeft twee gebruiksmodi, die eenvoudig kunnen worden verwisseld:

- Taakbalkweergave – een geminimaliseerde weergave, te gebruiken wanneer andere toepassingen actief zijn, biedt toegang tot vaak gebruikte functies
- Systeemtelefoonweergave – de Softphone-functies weergegeven op een afbeelding van een telefoon.

Technische gegevens

Minimum systeemvereisten:

- CPU:
 - Intel Pentium III, Celeron Processor 600 MHz of hoger
 - AMD Athlon, AMD Duron Processor 700 MHz of hoger
- Geheugen:
 - 128 MB of hoger
 - 60 MB vrije schijfruimte*
- Video:
 - SVGA (800x600) schermresolutie en high colour (16bit, 65536 kleuren) videokaart en monitor
- Geluid:
 - Geluidsapparatuur die compatibel is met het Windows-besturingssysteem

Besturingssysteem

- Versie
 - Microsoft Windows 2000 Professional (SP4 of hoger)
 - Microsoft Windows XP Professional (SP1/SP2)
 - Microsoft Windows Vista
- Taal:
 - Deens, Duits, Engels, Frans, Italiaans, Japans, Nederlands, Noors, Portugees, Spaans, Zweeds,
- Microsoft Internet Explorer 6.0 of hoger
- Randapparatuur:
 - USB-Headset (aanbevolen product: Plantronics CS50 Wireless Office Headset System)
 - Speaker en MIC
 - USB-camera (Logitech-producten aanbevolen)

De aanbevolen systeemvereisten om de SOPHO Softphone met comfortabele videocommunicatie te gebruiken, zijn:

- CPU:
 - Intel Pentium III, Celeron Processor 1 GHz of hoger
 - AMD Athlon, Duron Processor 1 GHz of hoger
- Geheugen:
 - 256 MB of hoger
 - 100 MB vrije schijfruimte*
- Video:
 - XGA (1024x768 of hoger) videokaart en monitor

Alle andere vereisten zijn dezelfde als die onder Systeemvereisten.

* Hoe meer records het telefoonboek bevat, hoe meer harde schijfruimte er vereist is.

Microsoft Word, Excel, PowerPoint en Windows zijn geregistreerde handelsmerken of handelsmerken van Microsoft Corporation in de Verenigde Staten en/of andere landen. Intel Pentium en Celeron zijn handelsmerken of gedeponeerde handelsmerken van Intel Corporation of haar dochterondernemingen in de Verenigde Staten en andere landen. AMD Athlon en AMD Duron zijn handelsmerken van Advanced Micro Devices.

Voor meer informatie kunt u contact opnemen met:

NEC Philips Unified Solutions Belgium NV
Tweestationsstraat 80
B-1070 Brussel
BELGIE
Tel: +32 2 528 90 11
Fax: +32 2 528 90 15
E-mail: info.be@nec-philips.com
www.nec-philips.com/be

NEC Philips Unified Solutions Nederland B.V.
Anton Philipsweg 1
1223 KZ Hilversum
NEDERLAND
Tel: +31 35 689 91 11
Fax: +31 35 689 11 73
E-mail: info.nl@nec-philips.com
www.nec-philips.com